

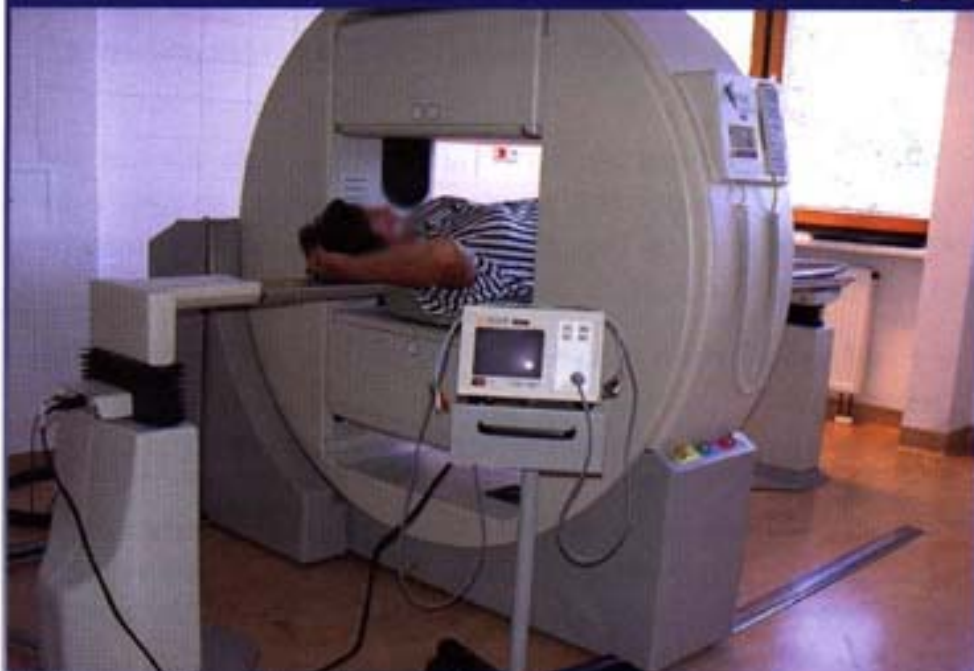

oddělení nukleární medicíny

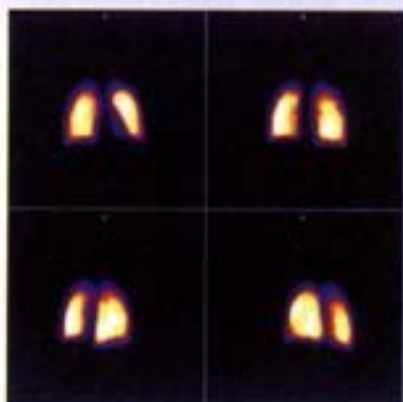

Scintigrafie plic



*Scintigrafie plic je
nebolestivé vyšetření, při
kterém se zobrazí prokrvení*

*plic. Po injekci radioaktivní látky do žíly, se tato látka
dočasně hromadí ve vyšetřovaném místě.*

*Na pracovišti nukleární medicíny získává lékař
potřebné údaje o stavu pacienta pomocí přístrojů,
které uvidíte v našich vyšetřovnách. Indikační látky
se následně z těla vylučují močí a stolicí.*

Scintigrafie plic je vyšetření které není nebezpečné, protože radioaktivní záření, které tato látka uvolňuje, je srovnatelné s jedním rentgenovým vyšetřením plic, nebo páteře. Nezpůsobuje bolesti, není toxické. Injekce není bolestivá, budete cítit jen malé pichnutí jako při odběru krve.

Scintigrafie se provádí lidem každého věku. Jestli máte pochybnosti, týkající se Vašeho zdravotního stavu, oznamte je lékaři před injekcí. Pokud máte pochybnosti o tom zda nejste těhotná, oznamte to také. V případě, že kojíte, je nutné kojení na několik dní přerušit. Poradí Vám náš lékař.

Termín vyšetření na nukleární medicíně Vám domluví Váš ošetřující lékař. Je důležité, abyste se na vyšetření dostavili v dohodnutém termínu. Váš pozdní příchod může znamenat, že vyšetření nebude možno provést.

Před vyšetřením můžete jíst a pít, užít léky, které máte předepsané lékařem.

Po příchodu na oddělení se vždy ohlaste v naší evidenci!

Vyšetření provádíme vleže na zádech, ale v případě dechových potíží je možné provést ho v sedě. Po klidném uložení na záda dostanete injekci radioaktivní látky, která se velmi rychle hromadí v plicích. Asi po 2-3 minutách se provádí vyšetření.

Vyšetření je časově náročnější, trvá asi 20 - 40 minut. Pokud máte problém zůstat v klidu po celou dobu vyšetření, stačí upozornit laboranta a domluvit se na pro Vás přijatelnější poloze.

Vzhledem k tomu, že radioaktivní látka, kterou jste dostali do žily se vylučuje močí, je nutné hodně pít a tím urychlit její vyloučení z těla.

Po vyšetření na oddělení nukleární medicíny je nutno v následujícím období dodržovat některá doplňková hygienická opatření:

V případě, že používáte jednorázové pleny, vložky, stomické a sběrné sáčky na moč, tento materiál je nutné ponechat doma v igelitovém sáčku a po 4 dnech zlikvidovat běžným způsobem.

V den vyšetření na našem oddělení doporučujeme vypít během dne alespoň dva litry tekutin.

V případě, že se z jakýchkoliv důvodů nemůžete na objednaný termín dostavit, prosím zavolejte přímo na naše oddělení den před vyšetřením

od 7.00 - 15.00 hod na tel. číslo: 05/43 13 1301